# ■ SKYFULL OF STARS ■

Words & Music :コバタイサオ
DTM Arrange :沈 (しん )あゆみ

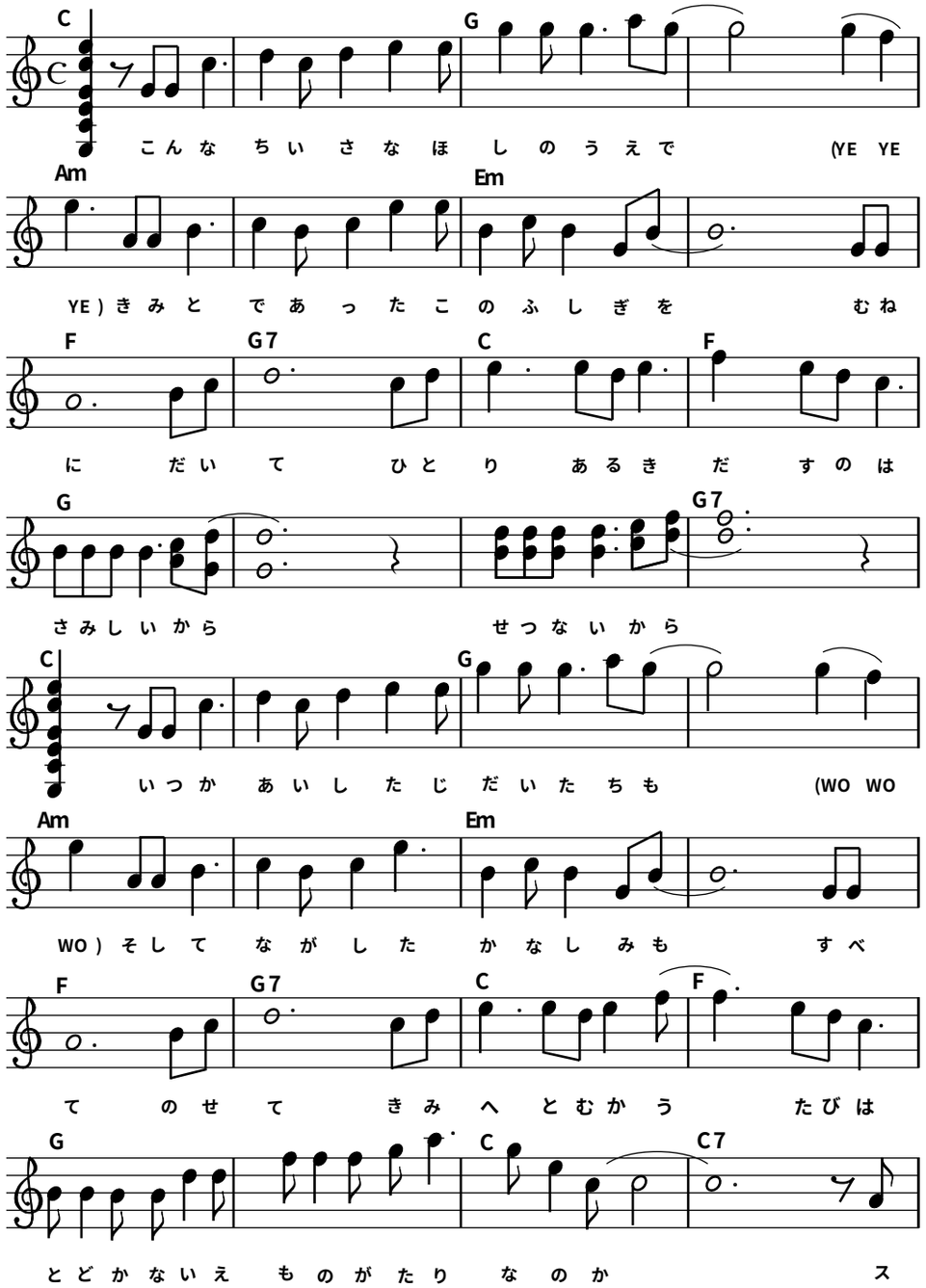


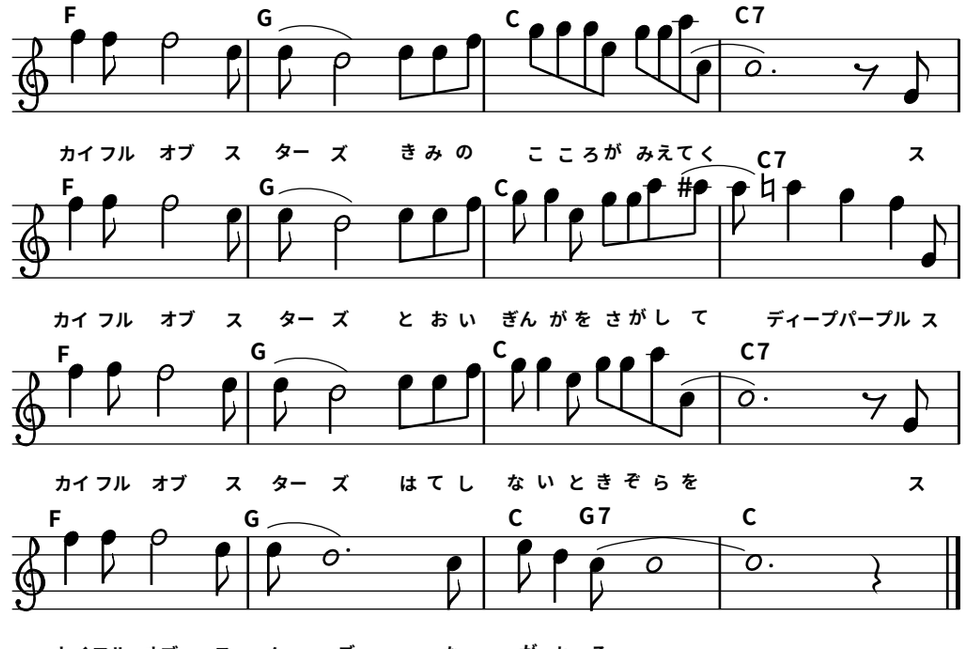


## SKYFULL OF STARS

こんな小さな惑星（ほし）の上で
君と出会ったこの不思議を
胸に抱いてひとり歩きだすのは淋しいから、せつないから
いつか愛した時代達も
そして流した哀しみもすべて乗せて
君へと向かう旅は届かない絵物語なのか？
SKYFULL OF STARS君の心が見えてく
SKYFULL OF STARS遠い銀河を探して DEEP PURPLE
SKYFULL OF STARS果てしない時空（ときぞら）を
SKYFULL OF STARS流れろ

静かに巡る日々の中で
見つけた夢のそのかけらを
壊さないでずっとたたずむなんて虚しいから、せつないから
いつか愛した言葉達も
そして無くした故郷も
まぶた閉じて想い澄ませば
きっと終わらない寝物語なのさ
SKYFULL OF STARS君のひとみ映してく
SKYFULL OF STARS淡い光抱きしめて KEEP PRETTY
SKYFULL OF STARS眠れずに夜明けまで
SKYFULL OF STARS瞬け

SKYFULL OF STARS君の心が見えてく
SKYFULL OF STARS遠い銀河を探して DEEP PURPLE
SKYFULL OF STARS果てしない時空（ときぞら）を
SKYFULL OF STARS流れろ